MiCRO automación

Português

Interruptores magnéticos serie DSL

As reduzidas dimensões destes sensores de proximidade os fazem muito adequados a diversas aplicações.
Modelos disponíveis: Reed switch (NA) e AMR PNP (NPN a pedido), com 0,3 m de cabo e conector ou com 2m de cabo. No caso do modelo DSL 7 (com conector), o pino 1 é (+/~), o pino 4 é (-/~). O pino 3 não estará conectado.

Características Técnicas
Estes interruptores são montados sobre um cilindro pneumático, o qual mediante um campo magnético aciona o interruptor. Os interruptores de proximidade se conectam em série com a carga, a qual pode ser indutiva, resistiva ou capacitiva, já que os mesmos se encontram desenhados internamente com dispositivos de proteção. O LED indicador de estado gera uma queda de tensão máxima no interruptor de 3 Volts. Isto significa que para aplicações de vários interruptores conectados em série com baixa tensão de alimentação deve ser solicitada uma execução especial com 3 cabos. Cabos excessivamente compridos geram um efeito capacitivo que pode danificar o interruptor, por isso é aconselhável utilizar um comprimento menor possível. Em circuitos de corrente contínua deve-se conectar o positivo da fonte de alimentação ao cabo marrom. Evitar que o sensor fique próximo de campos magnéticos externos, tais como motores elétricos ou grandes massas de ferro. Para assegurar a atuação do interruptor, a velocidade linear máxima do atuador pneumático não deve ser superior a 1 m/s e a distância axial efetiva dependerá da força do imã alojado no Pistão do atuador pneumático. Os interruptores de proximidade AMR não tem peças em movimento, sendo sua configuração totalmente eletrônica. Isto aumenta notavelmente o tempo de vida útil do mesmo. Este modelo oferece a opção x posicionamento preciso.

English

Magnetic switches DSL series

The reduced dimensions of the proximity switches lend themselves to most applications.
Types available: Reed switch (NO) and AMR PNP *(ON request NPN)), with connector pins and with flying leads.*
In the case of the DSL 7 model (with connector), PIN 1 is (+/~), and PIN 4 is (-/~). PIN 3 will not be connected.

Technical Features
The switches are mounted on to pneumatic cylinders with a magnetic field actuate the switches.
The switch is wired in series with the load, which may be of a resistive, inductive or capacitive nature as protective devices are fitted internally.
Switches incorporating a LED indicator produce a voltage drop of 3 Volt max. This fact should be borne in mind before attempting to use several switches in series with low voltage supply.
Long cable lengths introduce a capacitive effect which can damage the switch, therefore the shortest possible lead should be used.
With DC circuits connect the brown wire to the supply.
Avoid close proximity to external magnetic fields such as electric motors or large iron masses.
Maximum linear piston speed is 1 m/s, and the effective axial distance from the piston to the switch depends on the force of the piston.
The AMR switches have no moving parts, being entirely electronic in operation; thus they have enhanced working life.
This model offers the precise positioning option.

Español

Interruptores magnéticos serie DSL

Las reducidas dimensiones de estos sensores de proximidad los hacen muy apropiados para muchas aplicaciones.
Modelos disponibles:
Reed switch (NA) y AMR PNP (A pedido NPN), con 0,3m de cable y conector o con 2m de cable. En el caso del modelo DSL7 (con conector), el pin 1 es (+/~), el pin 4 es (-/~). El pin 3 no estará conectado.

Características Técnicas
Estos interruptores son montados sobre un cilindro neumático, el cual mediante un campo magnético actúa el interruptor.
Los interruptores de proximidad se conectan en serie con la carga, la cual puede ser inductiva, resistiva o capacitiva, ya que los mismos se encuentran diseñados internamente con dispositivos de protección.
El LED indicador de estado genera una caída de tensión máxima en el interruptor de 3 Volt. Esto significa que para aplicaciones de varios interruptores conectados en serie con baja tensión de alimentación debe solicitarse una ejecución especial con 3 cables.
Los cables excesivamente largos introducen un efecto capacitivo que pueden dañar el interruptor, por eso se aconseja utilizar la mínima longitud de cable posible.
En circuitos de corriente continua conectar el positivo de la fuente de alimentación al cable marrón.
Evitar que el sensor se encuentre cerca de campos magnéticos externos tales como motores eléctricos o grandes masas de hierro.
Para asegurar la actuación del interruptor, la máxima velocidad lineal de un actuador neumático no debe superar 1 m/s y la distancia axial efectiva dependerá de la fuerza del imán alojado en el pistón del actuador neumático.
Los interruptores de proximidad AMR no tienen partes en movimiento, siendo su configuración totalmente electrónica. Esto aumenta notablemente el tiempo de vida útil del mismo.
Este modelo ofrece la opción de posicionado preciso.

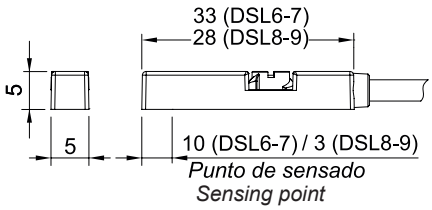

Características Técnicas /
Technical Features /
Características Técnicas

	Reed-switch DSL 6 – DSL 7	**AMR Switch DSL 8 – DSL 9**
Função do contato / *Contact function* / Función del contacto	NO	AMR anisotropic magnetoresistance
Interruptor com cabo / *Switch with cable* / Interruptor con cable	DSL 6	DSL 8
Interruptor + conector / *Switch + connector* / Interruptor + conector	DSL 7	DSL 9
Tensão em CC / *Voltage in DC* / Tensión en CC	DSL 6: 5...240 V DSL 7: 5....30 V	10...28 V
Tensão em CA / *Voltage in AC* / Tensión en CA	DSL 6: 5...240 V DSL 7: 5....30 V	-
Corrente a 25°C / *Current at 25°C* / Corriente a 25°C	100mA (max.)	80 mA (max.)
Potência (carga óhmica) / *Power (ohmic load)* / Potencia (carga óhmica) *	10 W	2 W
Temperatura / *Temperature* / Temperatura	-10...70 °C	-10...60 °C
Freqüencia de trabalho máx. / *Maximum frequency* / Frecuencia de trabajo máx.	200 Hz	1000 Hz
Requerimientos magnéticos / *Magnetic requirement* / Requisitos magnéticos	75 Gaus	85 Gaus
Grau de proteção / *Protection degree* / Grado de protección	IP 67	IP 67
Indicação de estado / *Indicator* / Indicador de estado	Red LED	Red-Green LED

* Warning: Never exceed rating (Watt= Voltage x Amperage) Permanent damage to sensor will occur.

Switch Out *DSL8 y DSL9*

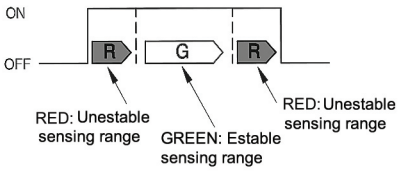

Circuitos de conexão /
Circuits /
Circuitos de conexión

Reed-Switch		AMR PNP	AMR NPN
DSL 6 **0.900.001.336**	DSL 7 **0.900.001.337**	DSL 8 **0.900.001.338** DSL 9 **0.900.001.339**	DSL 8N **(ON REQUEST)** **0.900.001.338.001**
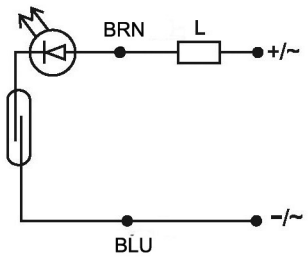	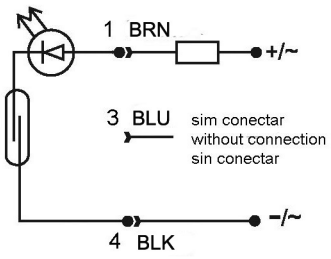	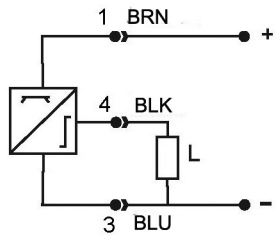	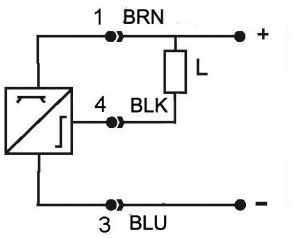
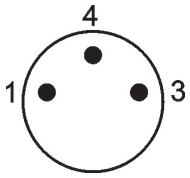
BRN: Marrom / Brown / Marrón
BLU: Azul / Blue / Azul
BLK: Preto / Black / Negro
L: Carga / load / Carga